



# RENDICIÓN DE CUENTAS 2022

**GOBIERNO AUTÓNOMO  
DESCENTRALIZADO  
PARROQUIAL RURAL DE  
RÍO VERDE**

- La ciudadanía elige a sus autoridades dándoles facultades para el cumplimiento de políticas, planes, programas y proyectos a favor del bien común, es por eso, que las instituciones tienen la obligación de informar y rendir cuentas, como lo indica la Constitución Art. 100, 297; COOTAD Art. 64, 70, 302, 304, 464; Código de Planificación y Finanzas Públicas Art. 19, 42, 148; Consejo de Participación Ciudadana y Control Social Art. 60, 63, 88, 89, 91, 94, 95, 96. Con este antecedente, el GOBIERNO AUTÓNOMO DESCENTRALIZADO PARROQUIAL RURAL DE RÍO VERDE, cumple con el mandato de rendir cuentas a la ciudadanía Rioverdense. Y en base a la Resolución emitida por el Consejo de Participación Ciudadana y Control Social RESOLUCIÓN Nro. CPCCS-PLE-SG-069-2021-476.

# ÓRGANO ADMINISTRATIVO Y LEGISLATIVO



- Arq. Noemí Tipán Machado  
**Presidente**
- Ing. Grace Naranjo  
**Vicepresidente**
- Sr. Javier Ramos  
**Primer Vocal Principal**
- Sr. Jonathan Fiallos  
**Segundo Vocal Principal**
- Ing. Edwin Casco  
**Tercer Vocal Principal**

- **INGRESOS QUE  
TIENE EL GAD  
PARROQUIAL DE  
RÍO VERDE**

DETALLE	VALOR
ASIGNACIÓN DEL PRESUPUESTO GENERAL DEL ESTADO	\$ 162,08
INGRESOS PROVENIENTES DEL GAD ARRIENDO DE LOCALES	\$ 11,26
INGRESOS PROVENIENTES DEL GAD VENTA DE ORQUIDEAS	\$ 3,61
INGRESOS PROVENIENTES DEL GAD ESPACIOS PUBLICOS Y OTROS	\$ 3,81
INGRESOS PROVENIENTES SERVICIOS DE AGUA POTABLE – DELEGACION DE COMPETENCIA	\$ 2,97
CONVENIO DE TRANSFERENCIA DE RECURSOS TOTAL DEL ARRASTRE DE LA PARTIDA AÑO 2021, “DEDOMINADA MANTENIMIENTO, CONSTRUCCIÓN, MEJORAMIENTO DE INFRAESTRUCTURA Y ESPACIOS PÚBLICOS DE LA PARROQUIA RÍO VERDE LOPICTEA (010) AÑO 2021, ENTRE EL GADBAS Y GADPRV.	\$ 43,75
CONVENIO DE COOPERACION PARA LA ADMINISTRACION, OPERACIÓN Y MANTENIMIENTO DEL EQUIPO CAMINERO Y VEHICULO BUSETA ENTRE EL GADPRV Y GADBAS	\$ 35,00
CONVENIO DE DELEGACIÓN DE COMPETENCIAS Y TRANSFERENCIA DE RECURSOS ECONOMICOS DE LA LEY ORGANICA PARA LA PLANIFICACION INTEGRAL DE LA CIRCUNSCRIPCIÓN TERRITORIAL ESPECIAL AMAZÓNICA “LOPICTEA” PARA LA CONSTRUCCION DEL PROYECTO <i>“IMPLEMENTACIÓN DE UN ESPACIO CUBIERTO Y RE ADECUACIÓN DEL ÁREA DE LA CANCHA DE LA UNIDAD EDUCATIVA PUERTA DEL DORADO”</i>	\$ 78,97
CONVENIO DE TRANSFERNCIA DE RECURSOS ECONOMICOS DE LA LEY ORGANICA PARA LA PLANIFICACIÓN INTEGRAL DE LA CIRCUNSCRIPCION TERRITORIAL AMAZÓNICA “LOPICTEA” PARA LA EJECUCION DE LA OBRA <i>PROYECTO CASA COMUNAL PARA EL CASERÍO MACHAY DE LA PARROQUIA RÍO VERDE A CELEBRARSE ENTRE EL GOBIERNO AUTONOMO DESCENTRALIZADO MUNICIPAL BAÑOS DE AGUA SANTA A FAVOR DEL GOBIERNO AUTONOMO DESCENTRALIZADO PARROQUIAL RURAL DE RIO VERDE”</i>	\$ 93,23
CONVENIO DE TRANSFERENCIA DE RECURSOS ECONÓMICOS PARA LA EJECUCIÓN DEL PROYECTO DENOMINADO <i>“RECONSTRUCCIÓN DEL PUENTE COLGANTE SOBRE EL RIO CHINCHIN, CASERÍO CHINCHIN PERTENECIENTE A LA PARROQUIA RÍO VERDE A CELEBRARSE ENTRE EL GOBIERNO AUTONOMO DESCENTRALIZADO MUNICIPAL BAÑOS DE AGUA SANTA A FAVOR DEL GOBIERNO AUTONOMO DESCENTRALIZADO PARROQUIAL RURAL DE RIO VERDE</i>	\$ 39,40

# TOTAL DE INGRESOS

<b>DETALLE</b>	<b>VALOR</b>
RECURSOS GAD PARROQUIAL RIO VERDE	\$ 183,749.34
TRANSFERENCIA DE RECURSOS LOPICTEA	\$ 290,372.58
<b>TOTAL INGRESOS</b>	<b>\$ 474,121.92</b>

# GASTO CORRIENTE



# GASTO CORRIENTE

## GASTO EN PERSONAL

*(Vocales y secretaria-tesorera)*

DETALLE	VALOR
Remuneraciones Unificadas (sueldos)	\$ 43,116.00
Décimo Tercer Sueldo	\$ 3,593.04
Décimo Cuarto Sueldo	\$ 2,550.00
Aporte Patronal	\$ 5,023.08
Fondo de Reserva	\$ 3,591.52
<b>TOTAL</b>	<b>\$ 57,873.64</b>

# GASTO CORRIENTE

## BIENES Y SERVICIOS DE CONSUMO

### DETALLE

### VALOR

ENERGÍA ELÉCTRICA	\$ 4,884.1
TELÉFONO E INTERNET	\$ 1,311.5
ARRENDAMIENTO Y LICENCIAS DE USO DE PAQUETES INFORMÁTICOS	\$ 607.8
MANTENIMIENTO Y REPARACIÓN DE EQUIPOS Y SISTEMAS. INFORMÁTICOS	\$ 126.9
MATERIALES DE OFICINA	\$ 528.9
MATERIALES DE ASEO	\$ 642.7
MATERIALES DE IMPRESIÓN, FOTOGRAFÍA, REPRODUCCIÓN	\$ 2,248.4
TASAS GENERALES, IMPUESTOS, CONTRIBUCIONES	\$ 230.0
SEGUROS (CAUCIONES)	\$ 124.7
SEGURO DE BIENES MUEBLES E INMUEBLES	\$ 1,433.0
COMISIONES BANCARIAS (BANCO CENTRAL)	\$ 58.7
<b>TOTAL</b>	<b>\$ 12,197.7</b>



## OTROS GASTOS CORRIENTE

El GADPRV cumple con la obligación contraída según establece la ley con el aporte anual a CONAGOPARE que establece el 3% del presupuesto que asigna el Estado al GAD Parroquial, de la misma manera se establece la contribución del 5 por mil a la Contraloría General del Estado.

<b>TRANSFERENCIAS O DONACIONES CORRIENTES</b>	
<b>DETALLE</b>	<b>VALOR</b>
Aporte 3% CONAGOPARE y 5 x 1000 CONTRALORÍA	\$ 6,291.51
<b>TOTAL</b>	<b>\$ 6,291.51</b>

# GASTO DE INVERSION



# FORTALECIMIENTO INSTITUCIONAL

<b>PERSONAL DE APOYO</b>	
<b>DETALLE</b>	<b>VALOR</b>
Técnica GADRV	\$ 11,832
Técnico de Alineación PDyOT con el Gobierno	\$ 1 232
Técnico Veterinario	\$ 1,244
Servicios de Abogado (Juicio acción de protección)	\$ 500
Servicios de Abogado Legalización de Escrituras	\$ 765
Servicios de Aseo (Limpieza de espacios públicos)	\$ 12,000
Servicios de Limpieza y mensajería	\$ 850
<b>TOTAL</b>	<b>\$ 27,191</b>









# SECTOR VULNERABLE



# GRUPO VULNERABLE

## PERSONAL E IMPLEMENTOS

DETALLE	VALOR
CAPACITADORA ADULTO MAYOR	\$ 2,666.64
MATERIALES DIDÁCTICOS – ADULTO MAYOR	\$ 656.00
GIRA DE INTEGRACIÓN ADULTO MAYOR	\$ 3,800.00
ENTRENADOR DE FUTBOL	\$ 6,000.00
ENTRENADOR TAE KWO DO	\$ 2,800.00
ENTRENADOR DE BAILE	\$ 1,800.00
INSTRUCTOR DE RUMBA TERAPIA Y BAILE	\$ 4,500.00
IMPLEMENTOS DEPORTIVOS	\$ 996.50
<b>TOTAL</b>	<b>\$ 23,219.14</b>
Apoyo para alimentación de adultos mayores (Presidente y vocales)	\$2400.00















# **FORTALECIMIENTO PRODUCTIVO**

# TURISMO Y PRODUCCIÓN

<b>ORQUIDEARIO</b>	
<b>DETALLE</b>	<b>VALOR</b>
<b>TÉCNICO ORQUIDEARIO (REALIZACIÓN DE INFORME PARA OBTENCIÓN DE LA PATENTE POR TRES MESES).</b>	<b>\$ 1,586.67</b>
<b>COMERCIALIZADORA DEL ORQUIDEARIO</b>	<b>\$ 5,400.00</b>
<b>ACCESORIOS E INSUMOS QUÍMICOS</b>	<b>\$ 764.29</b>
<b>PLANTAS</b>	<b>\$ 1,132.24</b>
<b>TOTAL</b>	<b>\$ 8,883.20</b>



# TURISMO Y PRODUCCIÓN

<b>INVERSION</b>	
<b>DETALLE</b>	<b>VALOR</b>
<p><b>PROYECTO DE INTERVENCIÓN PECUARIA MEDIANTE LA IMPLEMENTACIÓN DE UN BOTIQUÍN VETERINARIO PARA CAMPAÑA DE DESPARASITACIÓN, VITAMINIZACIÓN, VISITAS TÉCNICAS Y ATENCIONES EMERGENTES DE LAS ESPECIES DE INTERES ZOOTÉCNICO DE LA PARROQUIA RÍO VERDE DEL CANTÓN BAÑOS DE AGUA SANTA PROVINCIA DE TUNGURAHUA</b></p>	
<p><b>Adquisición de insumos agrícolas campaña de vitaminización. (Botiquín Veterinario)</b></p>	<b>\$ 1,464.45</b>
<b>TOTAL</b>	<b>\$ 1,464.45</b>





# **MANTENIMIENTOS DE OBRAS PUBLICAS**



# Ley Orgánica para la Planificación Integral de la Circunscripción Territorial Especial Amazónica

**CONVENIO PARA EL MANTENIMIENTO,  
ADECENTAMIENTO Y MEJORAMIENTO DE  
INFRAESTRUCTURAS Y ESPACIOS  
PUBLICOS - RECURSOS LOPICTEA**

# MANTENIMIENTO DE OBRAS PÚBLICAS

DETALLE	VALOR	RECURSOS
ADECENTAMIENTO DE LA ZONA TURISTICA DE LA EX-PROYECTO ELECTRICA RIO VERDE- PARROQUIA RIO VERDE.	\$ 7,314.08	G
REPARACION Y LIMPIEZA DE LA CUBIERTA DEL ORQUIDEARIO INSTITUCIONAL Y SUPERFICIE DE PUENTE DE LA AV ENRIQUE MONJE - PARROQUIA RIO VERDE	\$ 1,101.97	LOP
REPARACION Y MANTENIMIENTO DE CALZADA DE ADOQUIN EN LAS ZONAS DE LAS VIAS PRINCIPALES DEL CASCO PARROQUIAL	\$ 7,154.30	LOP
REPARACION Y ADECENTAMIENTO DE UN TRAMO DEL PILOTO DE VIA EN ZONA ALTA, SECTOR LA REGINA - PARROQUIA RIO VERDE	\$ 7,533.49	G
MANTENIMIENTO Y ADECENTAMIENTO DEL SEGUNDO TRAMO DE VIA, SECTOR LA DELICIA PARROQUIA RIO VERDE	\$ 7,547.95	LOP
<b>TOTAL</b>	<b>\$ 30,651.79</b>	



## ADECENTAMIENTO DE LA ZONA TURISTICA DE LA EX HIDROELECTRICA RIO VERDE- PARROQUIA RIO VERDE.

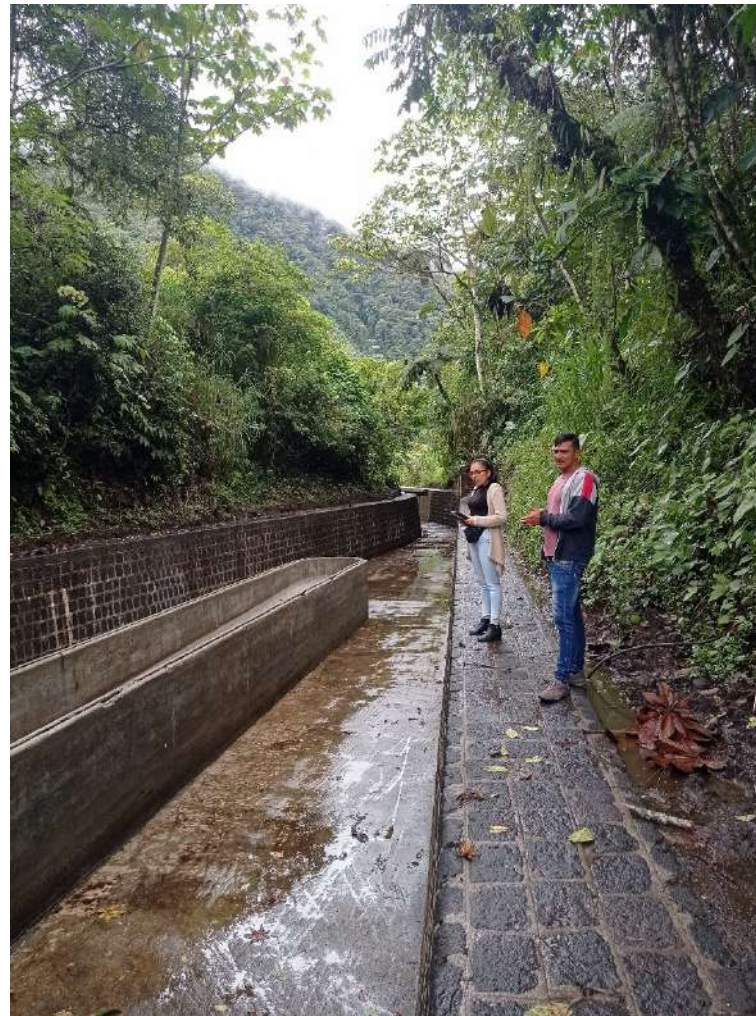

## READECUACION Y MANTENIMIENTO DE CALZADA DE ADOQUIN EN LAS ZONAS DE LAS VIAS PRINCIPALES DEL CASCO PARROQUIAL





## MANTENIMIENTO Y ADECENTAMIENTO DEL SEGUNDO TRAMO DE VIA, SECTOR LA DELICIA PARROQUIA RIO VERDE





# Ley Orgánica para la Planificación Integral de la Circunscripción Territorial Especial Amazónica

<b>PROCESO DE MENOR CUANTÍA</b>	
<b>DETALLE</b>	<b>VALOR</b>
CONSTRUCCIÓN DE MURO DE CONTENCIÓN EN UN TRAMO DEL LADO NORTE DEL MALECÓN DEL RÍO – CASCO PARROQUIAL – PARROQUIA RÍO VERDE.	\$ 11,675.77
<b>TOTAL</b>	<b>\$ 11,675.77</b>





# Ley Orgánica para la Planificación Integral de la Circunscripción Territorial Especial Amazónica

CONVENIO PARA CONSULTORIAS, ESTUDIO  
PUENTE CARROZABLE EL PLACER –NUEVA  
LIBERTAD RIO VERDE LOPICTEA (010) AÑO 2021 Y  
ESTUDIOS DE LA RED DE DISTRIBUCIÓN DE AGUA  
POTABLE EN EL CASCO CENTRAL Y  
MANTENIMIENTO DE LOS SISTEMAS DE VARIOS  
SECTORES DE LA PARROQUIA RÍO VERDE –  
RECURSOS LOPICTEA



# Ley Orgánica para la Planificación Integral de la Circunscripción Territorial Especial Amazónica

<b>PROCESO DE CONSULTORÍAS</b>	
<b>DETALLE</b>	<b>VALOR</b>
ESTUDIO PUENTE CARROZABLE EL PLACER –NUEVA LIBERTAD RIO VERDE LOPICTEA (010) AÑO 2021.	\$ 44,800.00
ESTUDIOS DE LA RED DE DISTRIBUCIÓN DE AGUA POTABLE EN EL CASCO CENTRAL Y MANTENIMIENTO DE LOS SISTEMAS DE VARIOS SECTORES DE LA PARROQUIA RÍO VERDE.	\$ 40,000.00
<b>TOTAL</b>	<b>\$ 84,800.00</b>





# **Ley Orgánica para la Planificación Integral de la Circunscripción Territorial Especial Amazónica**

**CONVENIO DE DELEGACIÓN DE LA GESTIÓN DE LAS  
COMPETENCIAS DE PRESTACIÓN DE SERVICIOS PÚBLICOS DE AGUA  
POTABLE Y ALCANTARILLADO DE LA PARROQUIA RIO VERDE  
ENTRE EL GOBIERNO AUTÓNOMO DESCENTRALIZADO MUNICIPAL  
DEL CANTÓN BAÑOS DE AGUA SANTA A FAVOR DEL  
GOBIERNO AUTÓNOMO DESCENTRALIZADO PARROQUIAL RURAL  
DE RIO VERDE**



## Ley Orgánica para la Planificación Integral de la Circunscripción Territorial Especial Amazónica

### ADQUISICION DE MATERILES

DETALLE	VALOR	PROCESO
ADQUISICION DE QUIMICOS PARA EL TRATAMIENTO DE AGUA POTABLE - PARROQUIA DE RIO VERDE	\$ 3,492.83	INFI CUAN
ADQUISICION DE TUBERIA Y ACCESORIOS , MATERIALES PARA MANTENIMIENTO DE RED DE ALCANTARILLADO SECTORES SAN PEDRO Y LA MERCED	\$ 2,850.44	INFI CUAN
COMPRAS DE CAMBIO DOSIFICADORA DE CLORO PARA LA PLANTA DE TRATAMIENTO DE AGUA POTABLE DE RIO VERDE	\$ 633.36	INFI CUAN
ADQUISICION DE MATERIALES PARA REHABILITACION DE LA RED DE CONDUCCIÓN DE AGUA POTABLE Y LIMPIEZA DE LA PLANTA DE AGUA POTABLE DEL CASCO PARROQUIAL	\$ 5,996.78	INFI CUAN
<b>TOTAL</b>	<b>\$ 12,973.41</b>	





# Ley Orgánica para la Planificación Integral de la Circunscripción Territorial Especial Amazónica

CONVENIO DE COOPERACION PARA LA  
ADMINISTRACION, OPERACIÓN Y  
MANTENIMIENTO DEL EQUIPO CAMINERO Y  
VEHICULO BUSETA ENTRE EL GADPRV Y  
GADBAS

## Ley Orgánica para la Planificación Integral de la Circunscripción Territorial Especial Amazónica

### ADQUISICION DE MATERIALES

DETALLE	VALOR	PROCESO
MANTENIMIENTO CORRECTIVO DEL TREN DE RODAJE DE LA EXCAVADORA E215C DEL GAD PARROQUIAL DE RIO VERDE	\$ 550.00	INFIMA CUANTIA
MANTENIMIENTO CORRECTIVO DE LA RETROEXCAVADORA NEW HOLLAND B110B Y DEL AGUILON DE LA EXCAVADORA NEW HOLLAND E215C	\$ 3,707.20	INFIMA CUANTIA
ADQUISICIÓN DE REPUESTOS, LUBRICANTES, ACEITES Y ACCESORIOS PARA EL MANTENIMIENTO DEL EQUIPO CAMINERO Y VEHÍCULO INSTITUCIONAL A CARGO DEL GOBIERNO PARROQUIAL	\$ 19,901.04	SUBASTA INVERSIÓN
ADQUISICION NEUMATICOS DELANTEROS Y POSTERIORES PARA LA RETROEXCAVADORA NEW HOLLAND B110B, DEL GAD PARROQUIAL DE RIO VERDE	\$ 3,079.73	INFIMA CUANTIA
ADQUISICION DE SEIS NEUMATICOS 295/80R22.5 PARA VOLQUETA MARCA NISSAN DEL GAD PARROQUIAL	\$ 3,718.71	CATÁLOGO ELECTRÓNICO
ADQUISICION DE PIEZAS Y REPUESTOS PARA EL MANTENIMIENTO CORRECTIVO DE LA RETROEXCAVADORA NEW HOLLAND B110B Y EXCAVADORA NEW HOLLAND E215C (bomba y pernos)	\$ 2,459.52	INFIMA CUANTIA
<b>TOTAL</b>	<b>\$ 33,416.20</b>	



# CONSTRUCCION DEL PUENTE CARROZABLE CON ANCHO DE CARRIL 4M Y 20 TN SOBRE EL RIO PASTAZA PARA UNIR EL SECTOR EL PLACER –NUEVA LIBERTAD

EJECUTORA:	GAD MUNICIPAL BAÑOS DE AGUA SANTA
LISTA:	CONSORCIO EL PLACER
VALOR DE LA OBRA:	\$851.705,45
FINANCIACIÓN EXTERNA:	CONSORCIO NM
VALOR DE FISCALIZACIÓN:	\$55.001,06
PREPAREDADOR DE PROYECTO:	Ing. Fernando Quinga GADBAS
COMISIÓN DE CONTROL:	20,13%
LEY DE REFERENCIA:	LEY AMAZONICA

OBRA	
VALOR TOTAL	\$425.852,73
DEVENGAR ANTICIPO	\$340.117,56
PLANILLADO (1 A 6)	\$180.495,72
ANTICIPO DEVENGADO	\$85.735,17
PLANILLAS PAGADAS DE 1	\$94.760,56
PAGADO HASTA ABRIL	\$520.613,28
<b>POR PAGAR TOTAL DE</b>	<b>\$331.092,17</b>

FISCALIZACIÓN	
VALOR TOTAL	\$27.500,53
DEVENGAR ANTICIPO	\$21.963,96
PLANILLADO (1 A 6)	\$11.073,14
ANTICIPO DEVENGADO	\$5.536,57
PLANILLAS PAGADAS DE 1	\$5.536,57
PAGADO HASTA ABRIL	\$33.037,10
<b>POR PAGAR TOTAL DE FISCALIZACIÓN</b>	<b>\$21.963,96</b>

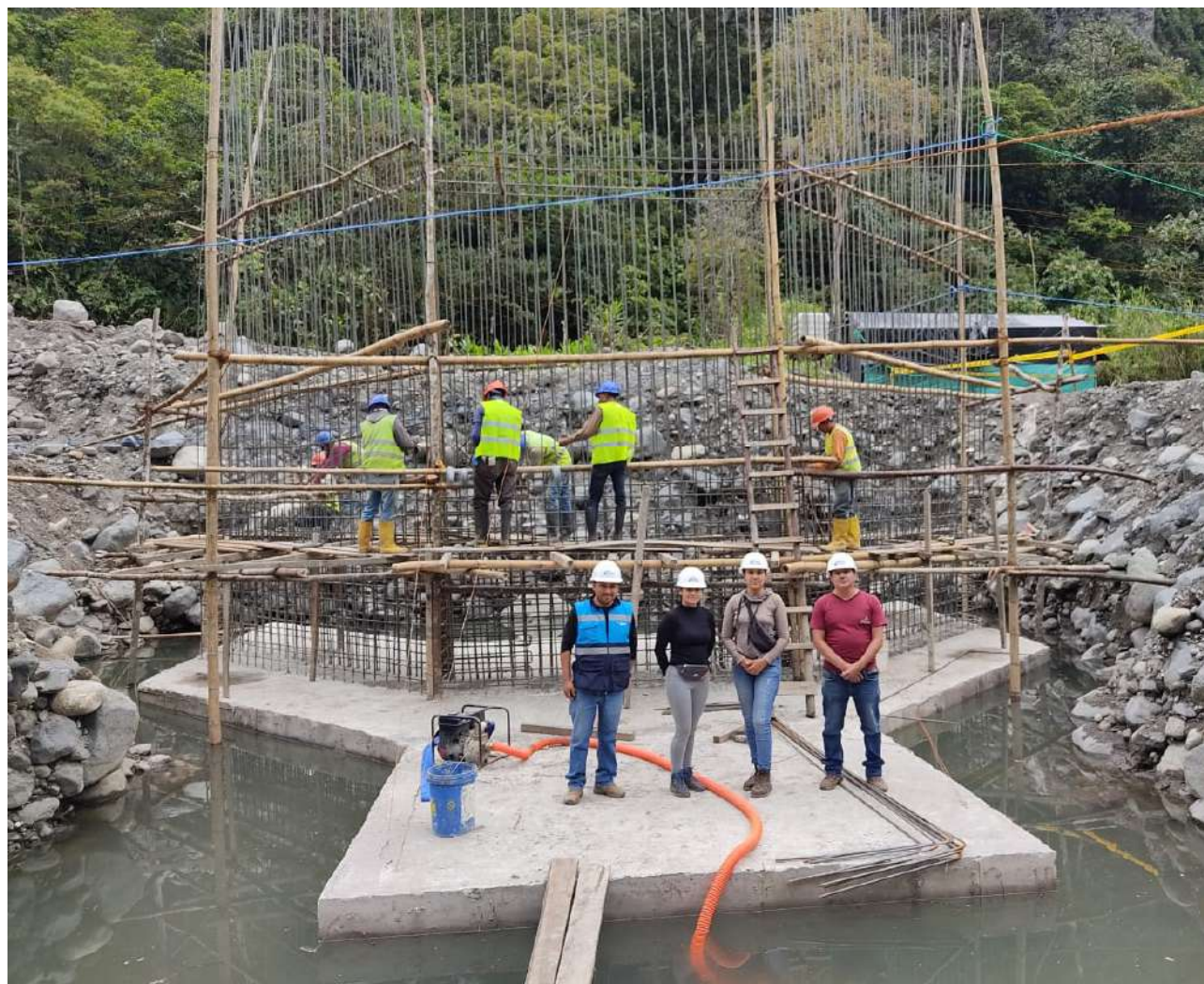





# Ley Orgánica para la Planificación Integral de la Circunscripción Territorial Especial Amazónica

CONVENIO DE DELEGACIÓN DE COMPETENCIAS Y TRANSFERENCIA DE RECURSOS ECONOMICOS DE LA LEY ORGANICA PARA LA PLANIFICACION INTEGRAL DE LA CIRCUNSCRIPCIÓN TERRITORIAL ESPECIAL AMAZÓNICA “LOPICTEA” PARA LA CONSTRUCCION DEL PROYECTO “IMPLEMENTACIÓN DE UN ESPACIO CUBIERTO Y RE ADECUACIÓN DEL ÁREA DE LA CANCHA DE LA UNIDAD EDUCATIVA PUERTA DEL DORADO

# IMPLEMENTACION DE UN ESPACIO CUBIERTO Y READECUACION DEL AREA DE LA CANCHA DE LA UNIDAD EDUCATIVA PUERTA DEL DORADO

<b>EJECUTORA:</b>	GAD PARROQUIAL RURAL DE RIO VERDE
<b>LISTA:</b>	Ing. Patricia López
<b>VALOR DEL CONTRATO:</b>	\$78.975,94
<b>PROYECTUACIÓN:</b>	Ing. Maribel Pérez
<b>ENTREGADOR DE CONTRATO:</b>	Arq. Noemí Tipán
	100,00%
<b>COSTO COMPLEMENTARIO + COSTO MAS OBRERO + INCREMENTO DE VOLUMENES</b>	\$10.573,20
<b>VALOR EJECUTADO:</b>	\$89.549,14

PLANILLA	PLANILLA 01	PLANILLA 02	PLANILLA 03	PLANILLA 04	PLANILLA LIQUIDACIÓN	CONTRATO COMPLEMENTARIO
<b>VALOR DE PLANILLA</b>	\$ 15,189.56	\$3.841,75	\$ 55,014.97	\$6.229,32	\$ 2.955,34	\$6.317,97
<b>PORCENTAJE</b>	19.23%	4.87 %	69.66%	7.89%	3,74%	8,0%
<b>CUMPLIMIENTO PLANILLO</b>	\$ 15,189.56	\$19.031,53	\$ 74,046.46	\$80.275,80	\$83.231,14	\$89.549,12
<b>PORCENTAJE PLANILLO</b>	19.23%	24.10 %	93.76%	101,65%	103,39%	111,4%
<b>AVANCE GLOBAL</b>	19.23%	43,33%	95%	100%	100%	100%





# Ley Orgánica para la Planificación Integral de la Circunscripción Territorial Especial Amazónica

CONVENIO DE TRANSFERENCIA DE RECURSOS  
ECONOMICOS DE LA LEY ORGANICA PARA LA  
PLANIFICACIÓN INTEGRAL DE LA CIRCUNSCRIPCION  
TERRITORIAL AMAZÓNICA “LOPICTEA” PARA LA  
EJECUCION DE LA OBRA “PROYECTO CASA COMUNAL  
PARA EL CASERÍO MACHAY DE LA PARROQUIA RÍO VERDE  
A CELEBRARSE ENTRE EL GOBIERNO AUTONOMO  
DESCENTRALIZADO MUNICIPAL BAÑOS DE AGUA SANTA  
A FAVOR DEL GOBIERNO AUTONOMO DESCENTRALIZADO  
PARROQUIAL RURAL DE RIO VERDE

# CONSTRUCCIÓN DE LA CASA COMUNAL DEL CASERÍO MACHAY

EJECUTORA:	GAD PARROQUIAL RURAL DE RIO VERDE
LISTA:	Ing. Andrés Silva
VALOR DEL CONTRATO:	\$93.230,95
PROYECTANTE:	Ing. Carlos Peñafiel - GADBAS
ADMINISTRADOR DE CONTRATO:	Ing. Maribel Pérez
AVANCE FÍSICO:	100,00%
VALOR EJECUTADO:	\$64.790,01

PLANILLA	PLANILLA 01	PLANILLA 02	PLANILLA 03
MONTANTO DE PLANILLA	\$13,936.94	\$39,090.85	\$11,801.02
AVANCE PORCENTAJE	% 14.95	41.93%	12.66%
MONTANTO ACUMULADO	\$13,936.94	\$53,027.79	\$64,790.01
AVANCE PORCENTAJE ACUMULADO	% 14.95	56.88%	69.49%
AVANCE FÍSICO	23.00%	80%	100%





# Ley Orgánica para la Planificación Integral de la Circunscripción Territorial Especial Amazónica

CONVENIO DE TRANSFERENCIA DE RECURSOS  
ECONÓMICOS PARA LA EJECUCIÓN DEL PROYECTO  
DENOMINADO REPOTENCIACIÓN DEL PUENTE  
COLGANTE SOBRE EL RIO CHINCHIN, CASERÍO  
CHINCHIN PERTENECIENTE A LA PARROQUIA RIO  
VERDE A CELEBRARSE ENTRE EL GOBIERNO  
AUTONOMO DESCENTRALIZADO MUNICIPAL BAÑOS  
DE AGUA SANTA A FAVOR DEL GOBIERNO  
AUTONOMO DESCENTRALIZADO PARROQUIAL  
RURAL DE RIO VERDE

# REPOTENCIACIÓN DEL PUENTE COLGANTE SOBRE EL RIO CHINCHIN

EJECUTORA:	GAD PARROQUIAL RURAL DE RIO VERDE
LISTA:	Ing. Rubén Robalino
VALOR DEL CONTRATO:	\$39.405,71
PROYECTANTE:	Ing. Carlos Peñafiel - GADBAS
CONTRATADOR DE CONTRATO:	Ing. Maribel Pérez
AVANCE FÍSICO:	100,00%
VALOR EJECUTADO:	\$37,497.51

PLANILLA	PLANILLA 01	PLANILLA 02	PLANILLA 03 LIQUIDACIÓN
COSTO DE PLANILLA	\$12,770.15	\$ 16,801.62	\$7,925.74
AVANCE PORCENTAJE	% 32.41	% 42.64	% 20.11
COSTO ACUMULADO	\$12,770.15	\$ 29,571.77	\$37,497.51
AVANCE PORCENTAJE ACUMULADO	32.41%	75.05%	95.16%
AVANCE FÍSICO	33.13%	90.10%	100.00%

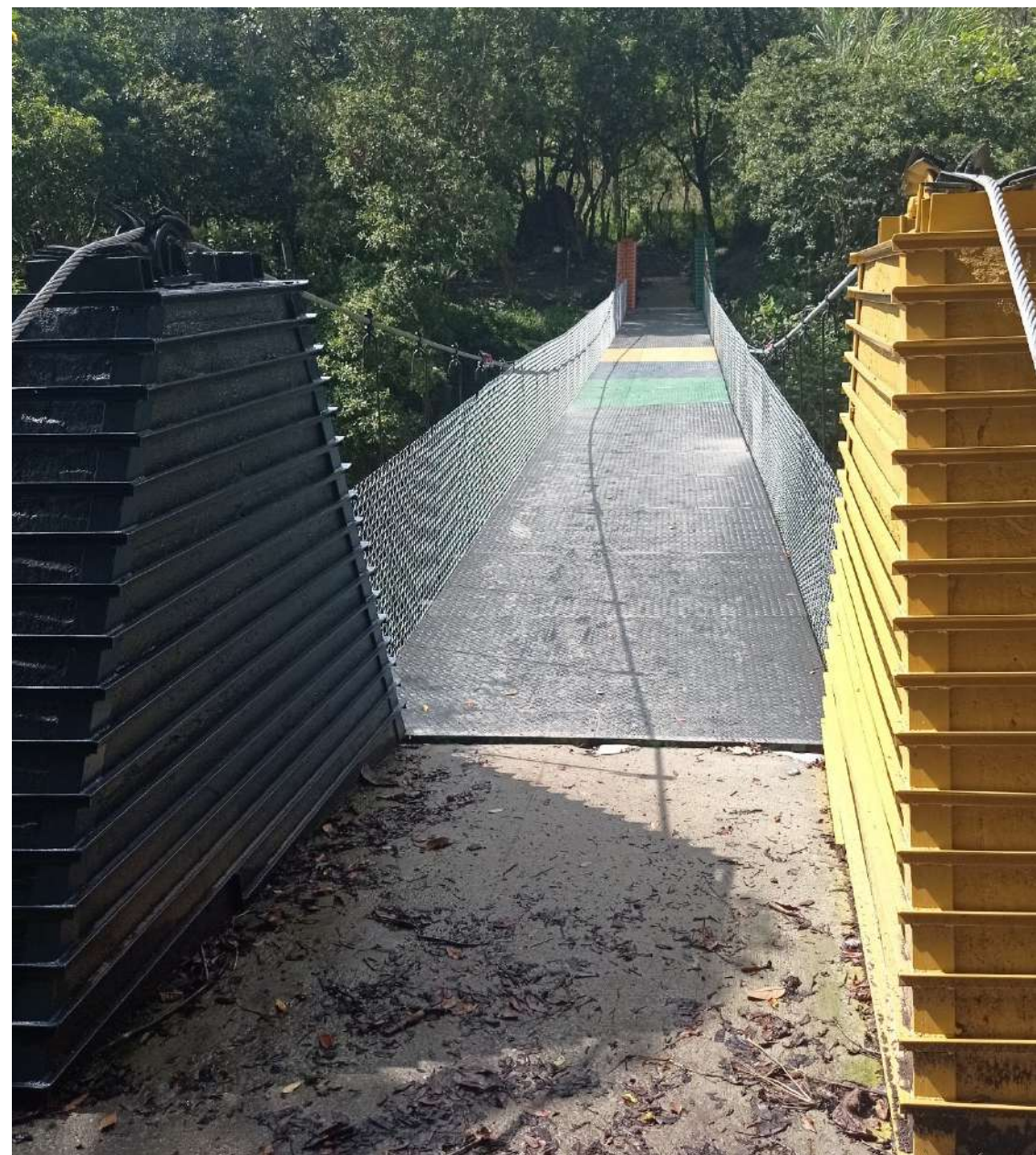



# POYO INTERINSTITUCIONAL



# EQUIPO CAMINERO RÍO VERDE















# OBRA DEL HGPT



# MAQUINARIA DEL HGP



# GESTIÓN



# DIA DEL NIÑO







**AÑO 2023**

DETALLE	VALOR	RECURSO
ADQUISICIÓN DE MATERIAL PARA MANTENIMIENTO ELÉCTRICO Y LUMBRADO ORNAMENTAL DE LOS ESPACIOS PÚBLICOS DE LA PARROQUIA DE RIO VERDE.	\$ 1,356.85	GADRV
CAMBIO DE LONAS Y MANTENIMIENTO A LA ESTRUCTURA DE TRES PARRILLAS PUBLICITARIAS QUE SE ENCUENTRAN EN TRES PUNTOS STRATEGICOS DE LA PARROQUIA	\$ 2295.00	GADRV
ADQUISICION DE QUIMICOS PARA LA PLANTA DE TRATAMIENTO DE AGUA POTABLE DE LA PARROQUIA DE RIO VERDE.	\$ 4,261.60	LOPICTEA
ADQUISICION DE IMPLEMENTOS DEPORTIVOS PARA LOS CURSOS DE ENTRENAMIENTOS DE FUTBOL	\$ 3,190.99	GADRV
ADQUISICION DE ORQUIDEAS PARA EL ORQUIDEARIO DE RIO VERDE	\$ 4,605.60	GADRV
adquisición de materiales PARA EL DISEÑO Y CONSTRUCCIÓN DE ESCULTURAS Y ESTRUCTURALES ARTÍSTICAS PARROQUIA RIO VERDE	\$ 2,858.51	GADRV
ADQUISICION DE MATERIALES PARA CONSTRUCCION DE PARADAS – PARROQUIA DE RIO VERE	\$ 1,660.20	GADRV
<b>TOTAL</b>	<b>\$ 20,228.75</b>	

# LEY ORGANICA PARA LA PLANIFICACIÓN INTEGRAL DE LA CIRCUNSCRIPCION TERRITORIAL AMAZÓNICA “LOPICTEA”

<b>RESUMEN TOTAL PERIODO 2019 - AL 24 DE ABRIL DE 2023</b>					
<b>PARROQUIA</b>	<b>SALDO AÑO ANTERIOR</b>	<b>TRANSFERENCIAS RECIBIDAS</b>	<b>TOTAL INGRESOS</b>	<b>GASTOS</b>	<b>SALDOS</b>
Río Verde	0,00	4.300.176,45	4.300.176,45	3.182.182,88	<b>1.117.993,58</b>
<b>TOTAL</b>	<b>0,00</b>	<b>4.300.176,45</b>	<b>4.300.176,45</b>	<b>3.182.182,88</b>	<b>1.117.993,58</b>